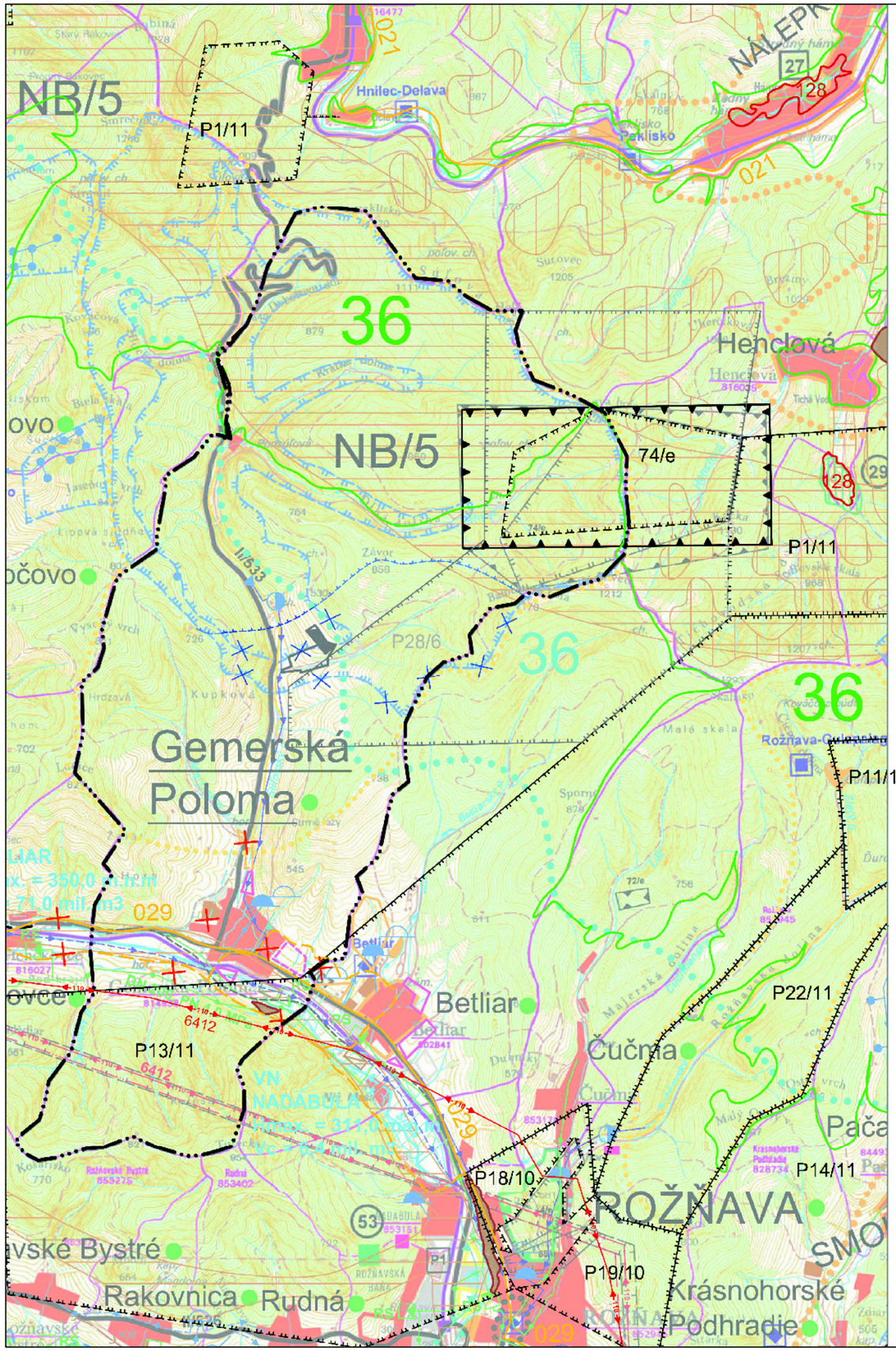
NB/5
P1/11
Hnilec-Delava
NÁLEPK
27
128
021
36
Henclová
NB/5
74/e
128
29
P1/11
P28/6
36
36
Gemerská
Poloma
P11/10
029
Betliar
P22/11
Čučma
P13/11
6412
029
P18/10
ROŽŇAVA
P14/11
P19/10
Krásnohorské
Podhradie
Rakovnica
Rudná
029

Č. VÝKRESU:
1